

# 貸マンション

賃料

50,000円

小田急線

礼なし・敷1ヵ月

管理費等  
ナシ

町田駅

ワンルーム

23.40㎡

徒歩 6分

駐車場 無

## 名称 隆商ビル 301号室

- 閑静な住宅街
- 地デジ対応済
- コンビニ近く
- 都市ガス2口コンロ設置済
- 広めの部屋
- 角部屋
- ゆったりユニットバス

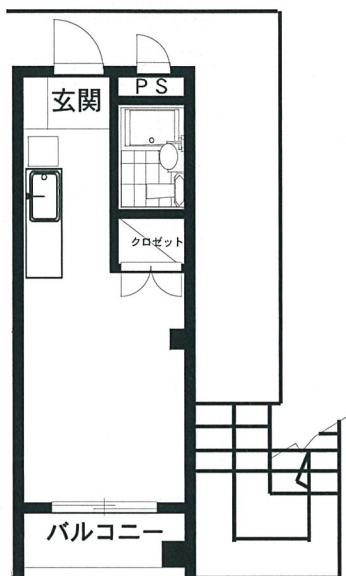

現状優先



所在地 町田市原町田5-13-1

構造・規模 鉄骨造3階建て

築年月 1991年3月

契約期間 2年 入居日: 相談

保険加入 火災保険15,000円~/2年間

備考:

- |   |  |  |   |
|---|--|--|---|
| <input type="checkbox"/> バス・トイレ別室               | <input checked="" type="checkbox"/> ガスコンロ設置済 | <input type="checkbox"/> 照明器具付           | <input type="checkbox"/> ペット可               |
| <input checked="" type="checkbox"/> バス・トイレ同室    | <input checked="" type="checkbox"/> フローリング   | <input type="checkbox"/> システムキッチン        | <input type="checkbox"/> ビアノ可               |
| <input type="checkbox"/> トイレのみ                  | <input type="checkbox"/> 追焚機能付               | <input type="checkbox"/> カウンターキッチン       | <input type="checkbox"/> 女性限定               |
| <input checked="" type="checkbox"/> 給湯          | <input type="checkbox"/> オートロック              | <input type="checkbox"/> エレベーター          | <input type="checkbox"/> 法人契約限定             |
| <input checked="" type="checkbox"/> シャワー        | <input type="checkbox"/> シャンプードレッサー          | <input type="checkbox"/> 駐輪場             | <input type="checkbox"/> 二人入居可              |
| <input checked="" type="checkbox"/> 収納スペース(押入含) | <input type="checkbox"/> ウォッシュレット            | <input checked="" type="checkbox"/> BS端子 | <input checked="" type="checkbox"/> 角部屋     |
| <input checked="" type="checkbox"/> 洗濯機置場(室内)   | <input type="checkbox"/> 出窓                  | <input checked="" type="checkbox"/> CATV | <input checked="" type="checkbox"/> 日当たり良好  |
| <input checked="" type="checkbox"/> エアコン        | <input type="checkbox"/> ロフト                 | <input checked="" type="checkbox"/> 都市ガス | <input checked="" type="checkbox"/> 閑静な住宅街  |
| <input checked="" type="checkbox"/> ベランダ        | <input type="checkbox"/> 冷蔵庫                 | <input type="checkbox"/> プロパンガス          | <input checked="" type="checkbox"/> 外壁タイル張り |
| <input checked="" type="checkbox"/> バルコニー       |  |  |   |

東京都知事免許(7)第56638号

不動産の総合コンサルタント

取引態様 媒介



株式会社

# さくら建物

物件NO.

公開日

TEL: 042-722-0003 FAX: 042-729-8822

定休日 日祝祭日

手数料	負担の割合	貸主	借主 100%	配分の割合	元付	客付 100%
-----	-------	----	---------	-------	----	---------